





ИТОГОВЫЕ
TC RU E-RU.HT02.00271
XIA212140K2422805
16.10.2021
2210 kg
1- 0800 kg
2- 0870 kg
EHL

NOTE 50

2026.02.01 13:06



23mm f/1.8 1/240s ISO50

Poletaev

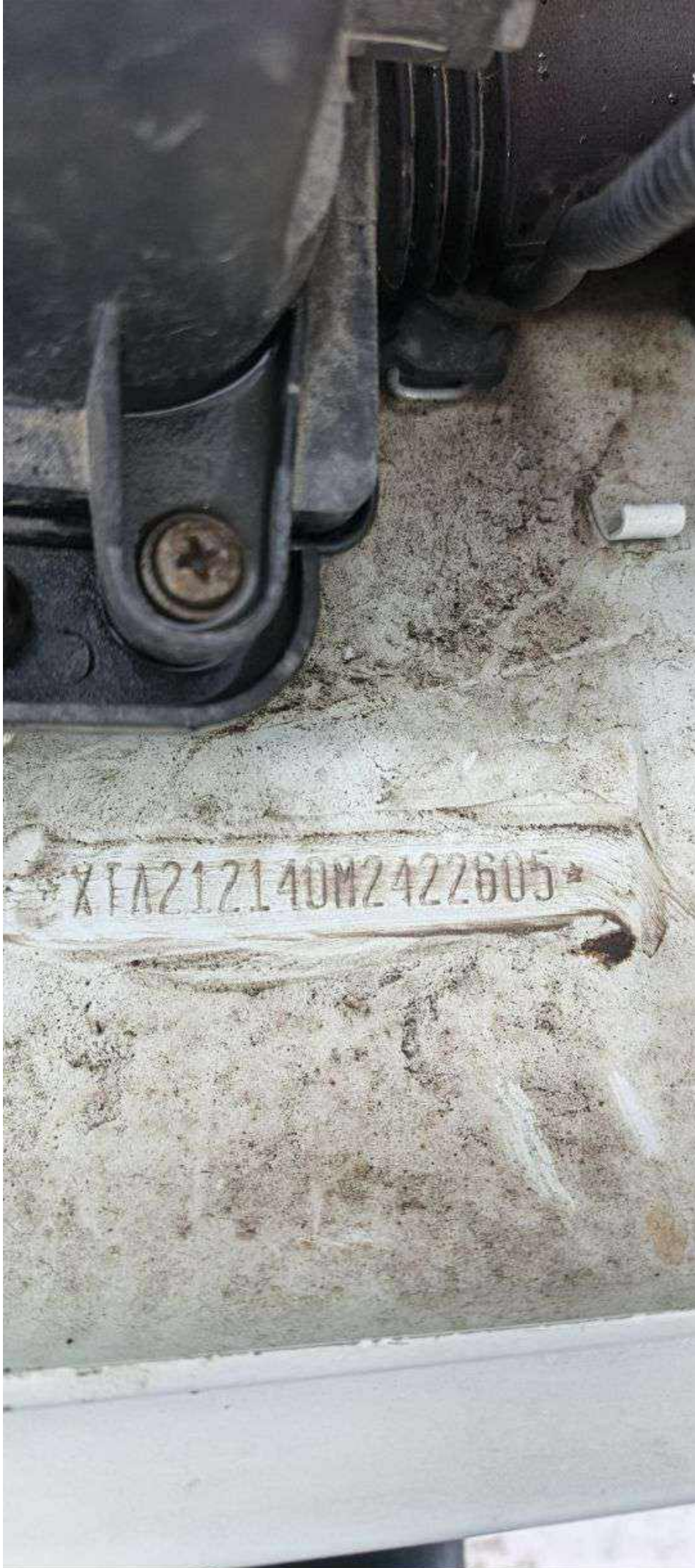



NOTE 50

2026.02.01 13:02



23mm f/1.8 1/280s ISO50

Полятаев



NOTE 50

2026.02.01 12:59



23mm f/1.8 1/493s ISO50

Полятаев



NOTE 50

2026.02.01 12:59



23mm f/1.8 1/633s ISO50

Poletaevs









NOTE 50

2026.02.01 13:00



23mm f/1.8 1/100s ISO263

Pofetaävo







NOTE 50

2026.02.01 12:59



23mm f/1.8 1/641s ISO50

Полятаева



NOTE 50

2026.02.01 13:02



23mm f/1.8 1/100s ISO56

Polataeva





г. Челябинск

Соглашение
о передаче транспортного средства
на ответственное хранение

«04» 08 2026г.

ФИО Должника ответственного за сохранность ТС: Винников Александр Геннадьевич
Адрес хранения транспортного средства: Челябинская обл. Соколовский р.п. Палестинское, ул. Новостройки д.10 м.2
ФИО лица и номер телефона осуществляющий показ транспортного средства: Винникова Ольга Александровна 89000701147

Транспортное средство

| | | | |
|----------------------|-----------------------|----------------------|------------------------|
| Марка / модель ТС | <u>Лада 21140 4x4</u> | Паспорт ТС серия № | <u>164301026203892</u> |
| Регистрационный знак | <u>E 414 BX 774</u> | Свид-тво ТС серия № | <u>9963 740298</u> |
| Год выпуска | <u>2011</u> | Пробег | <u>106870</u> |
| Цвет ТС | <u>Белый</u> | Авто на ходу или нет | <u>на ходу</u> |

Дефекты на кузове обмечены (X)

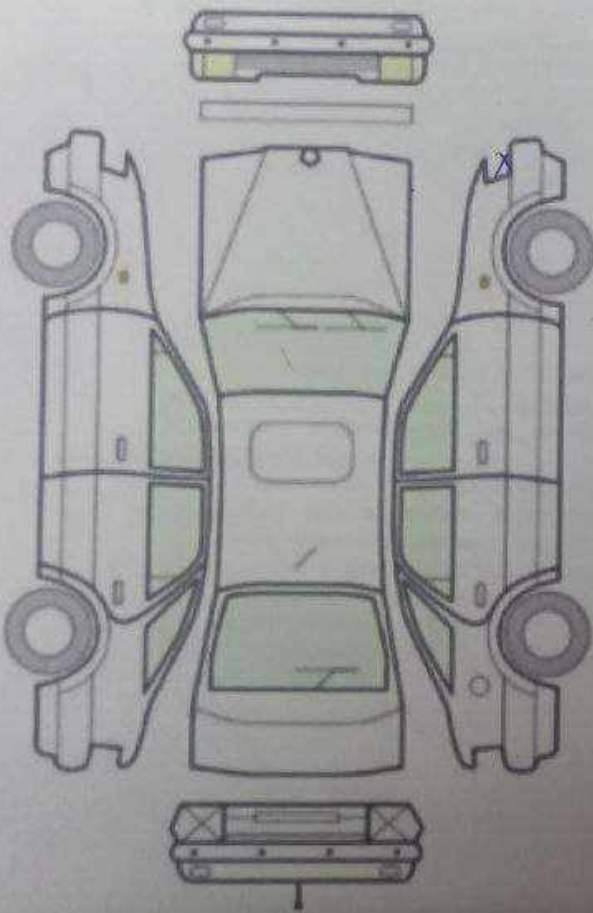

| Элемент кузова | Сторона | | Дефекты (скол, царапины, трещина, вмятина, разрыв (пластика / металла) коррозия, отсутствует) |
|------------------------|---------|---------|---|
| | Ле вая | Пра вая | |
| Переднее крыло | ✓ | ✓ | норма |
| Переднее колесо | ✓ | ✓ | норма |
| Передняя дверь | ✓ | ✓ | норма |
| Стекло передней двери | ✓ | ✓ | норма |
| Зеркало заднего вида | ✓ | ✓ | норма |
| Порог | ✓ | ✓ | норма |
| Задняя дверь | ✓ | ✓ | норма |
| Стекло задней двери | ✓ | ✓ | норма |
| Заднее боковое стекло | ✓ | ✓ | норма |
| Заднее крыло | ✓ | ✓ | норма |
| Заднее колесо | ✓ | ✓ | норма |
| Крышка багажника | | | вмятины |
| Задняя панель | ✓ | ✓ | норма |
| Задний бампер | ✓ | ✓ | норма |
| Задний фонарь | ✓ | ✓ | норма |
| Заднее ветровое стекло | ✓ | ✓ | норма |
| Лобовое стекло | ✓ | ✓ | норма |
| Капот | ✓ | ✓ | норма |
| Блок фара | ✓ | X | трещина стекла |
| Решетка радиатора | ✓ | ✓ | норма |
| Передний бампер | ✓ | ✓ | норма |
| Крыша | ✓ | ✓ | вмятина |
| Гос знак | П | З | норма |

Состояние ДВС норма

Состояние КПП норма

Скрытые дефекты сломан выключатель

Фин. управляющий Канафин М.Н.
ТС на хранение передал _____

Должник ТС на ответственное хранение принял

Винников АГ | Винников АГ

РОССИЙСКАЯ ФЕДЕРАЦИЯ

СВИДЕТЕЛЬСТВО О РЕГИСТРАЦИИ ТС
CERTIFICAT D'IMMATRICULATION

Государственный регистрационный номер
E414BX774

Идентификационный номер (VIN)
ХТА212140М2422605

Марка ЛАДА 212140 4Х4

Модель LADA 212140 4Х4

Тип ТС Легковой универсал

Категория ТС (АВСD, прицеп) В/М1G

Год выпуска ТС 2021

Шасси (рама) № ОТСУТСТВУЕТ

Кузов (кабина, прицеп) №
ХТА212140М2422605

Цвет Белый

Одобрение типа ТС ЛТСРУЕ-РУ, МТО2.00271.Р

Экологический класс пятый

Паспорт ТС № 1643 01026603892

Технически допустимая макс. масса, кг 810

Масса в снаряженном состоянии, кг 1285

99 63 730298

99 63 730298

СОБСТВЕННИК (владелец)

ВШИВКОВ

VSHIVKOV

АЛЕКСАНДР

ALEKSANDR

ГЕННАДЬЕВИЧ

Субъект Российской Федерации

Челябинская область

Населенный пункт п Полетаево

Улица ул Новостройка

Дом 10

Корпус (строение)

Квартира 2

Особые отметки

СОБСТВЕННИК МОЩНОСТЬ 61

кВт/82.9 л.с р-н Сосновский

Код подразделения ГИБДД 1175139

Дата выдачи

30.01.2024

ООО «ЗНАК» Москва, 2023 «А»

99 63 730298



Выписка

из электронного паспорта транспортного средства

164301026803892



Статус электронного паспорта - действующий

Дата оформления электронного паспорта - 21.05.2021

| | |
|--|--|
| Идентификационный номер | XTA212140M2422605 |
| Марка | LADA |
| Коммерческое наименование | 4x4 |
| Категория транспортного средства в соответствии с Конвенцией о дорожном движении | категория B |
| Категория в соответствии с ТР ТС 018/2011 | M1G |
| Номер двигателя (двигателей) | 21214 1123145 |
| Номер шасси (рамы) | Отсутствует |
| Номер кузова (кабины, прицепа) | XTA212140M2422605 |
| Цвет кузова (кабины, прицепа) | белый |
| Год изготовления | 2021 |
| Двигатели: | |
| Двигатель внутреннего сгорания (марка, тип) | BA3, 21214, четырёхтактный, с искровым зажиганием |
| - рабочий объем цилиндров (см ³) | 1690 |
| - максимальная мощность (кВт) (мин ⁻¹) | 61 (5000) |
| Экологический класс | пятый |
| Технически допустимая максимальная масса транспортного средства (кг) | 1610 |

Дата и время формирования*

18.01.2024 12:57

* Сведения, содержащиеся в выписке из электронного паспорта транспортного средства являются актуальными (действительными) на дату и время формирования по локальному времени

Система электронных паспортов транспортных средств
(паспортов шасси транспортных средств)

Выписка

из электронного паспорта транспортного средства

164301026803892



Дополнение к выписке из электронного паспорта транспортного средства

Наименование организации (органа),
оформившей электронный паспорт
транспортного средства

АКЦИОНЕРНОЕ ОБЩЕСТВО
"АВТОВАЗ"

Модификация

212140

Оттенок цвета в соответствии со
спецификацией организации-изготовителя
транспортного средства (шасси)

Белый

Масса транспортного средства
в снаряженном состоянии (кг)

1285

Колесная формула/ведущие колеса

4x4/все

Количество мест для сидения

4 (1-2, 2-2)

Трансмиссия (тип)

механическая

Вид топлива

Бензин

Документ, подтверждающий соответствие
обязательным требованиям безопасности

TC RU E-RU.MT02.00271.P8

Сведения об идентификационном номере
устройства вызова экстренных
оперативных служб

8970177000085253683

Изготовитель

АКЦИОНЕРНОЕ ОБЩЕСТВО
"АВТОВАЗ"

Адрес изготовителя

445024, Российская
Федерация, Самарская
область, гор. Тольятти,
Южное шоссе, д. 36

Дата и время формирования*

18.01.2024 12:57

* Сведения, содержащиеся в выписке из электронного паспорта транспортного средства являются актуальными (действительными) на дату и время формирования по указанному времени

Система электронных паспортов транспортных средств
(паспортов шасси транспортных средств)